

ESTRATTO DA GOOGLE

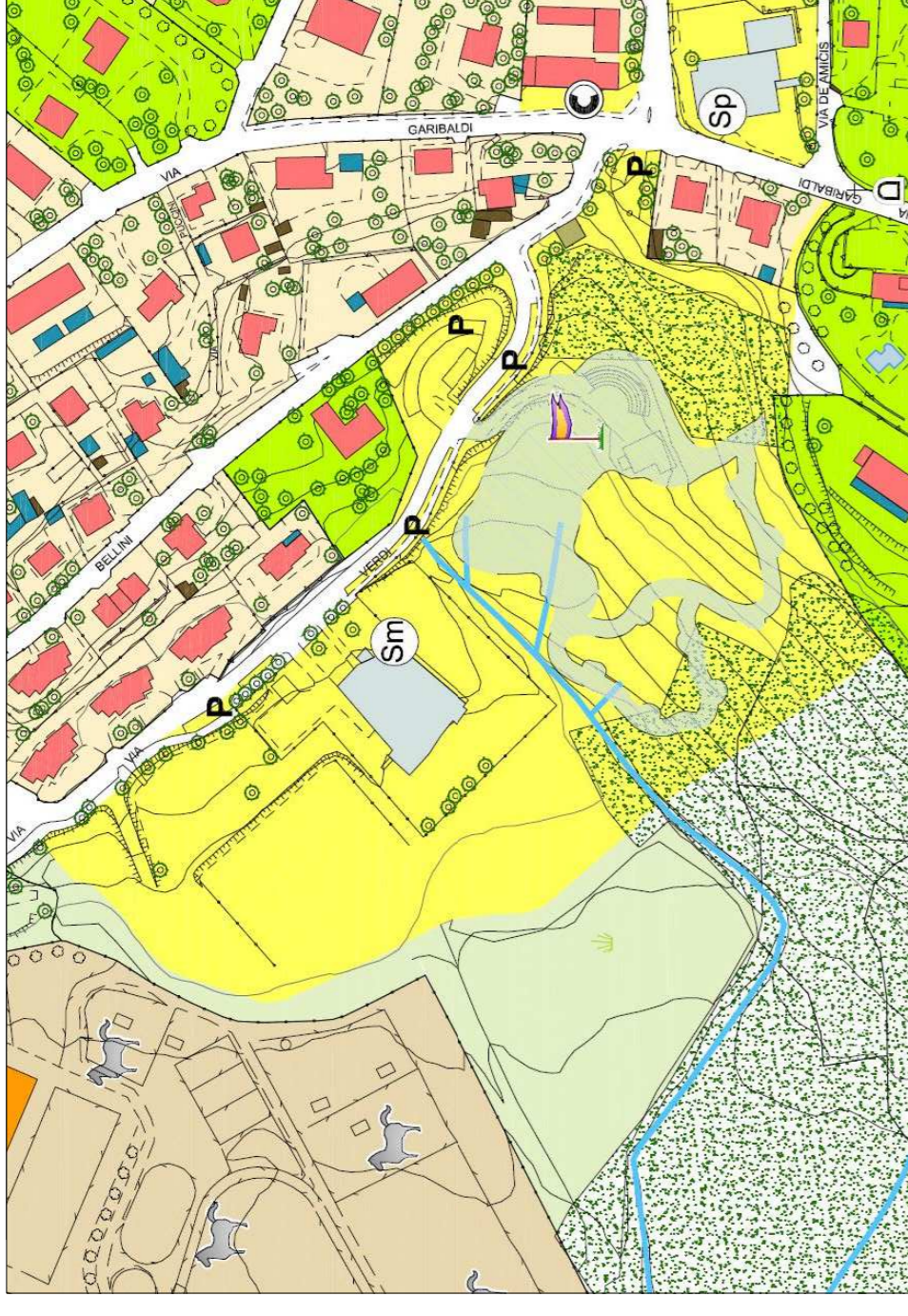

ESTRATTO PGT

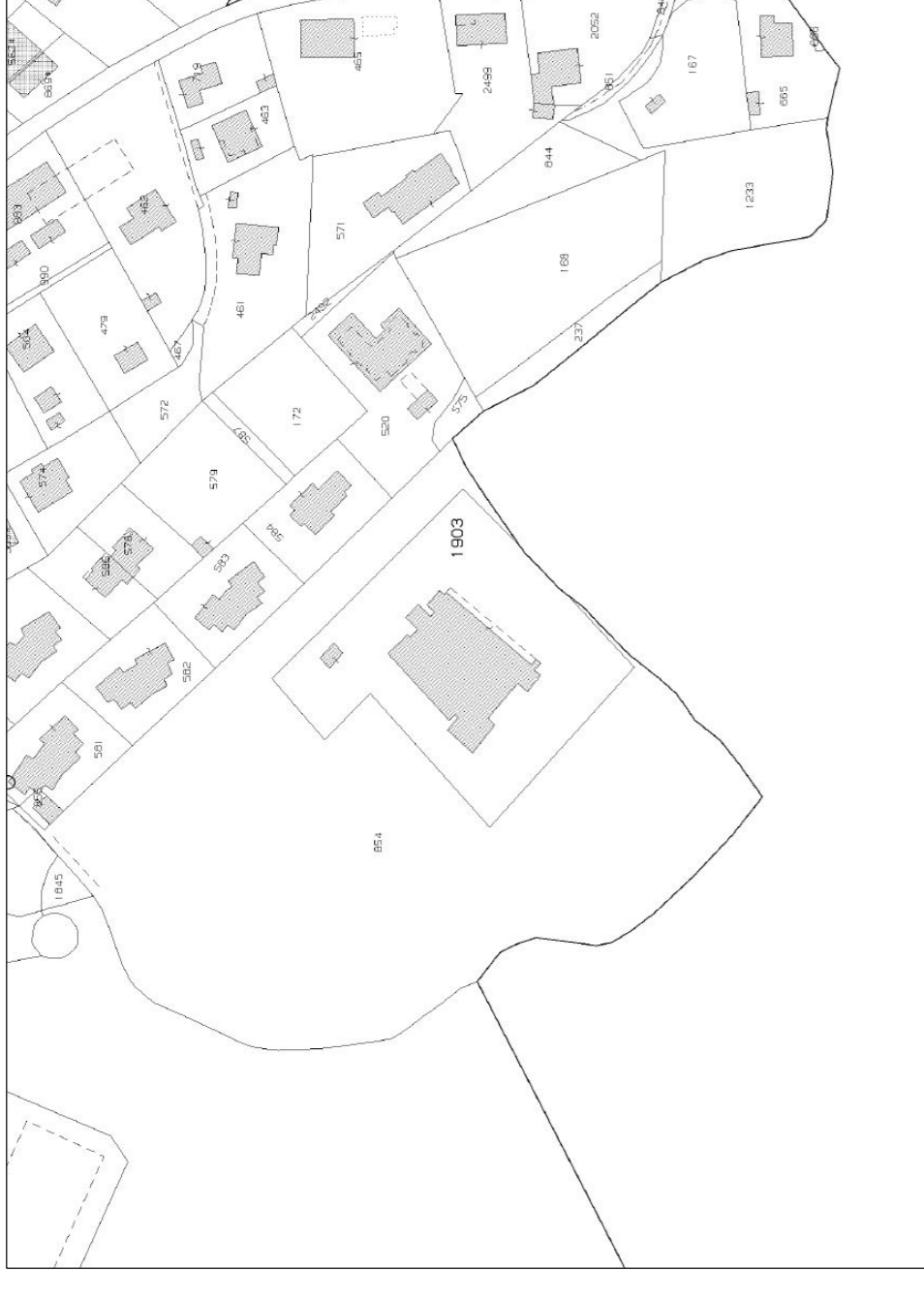

ESTRATTO MAPPA

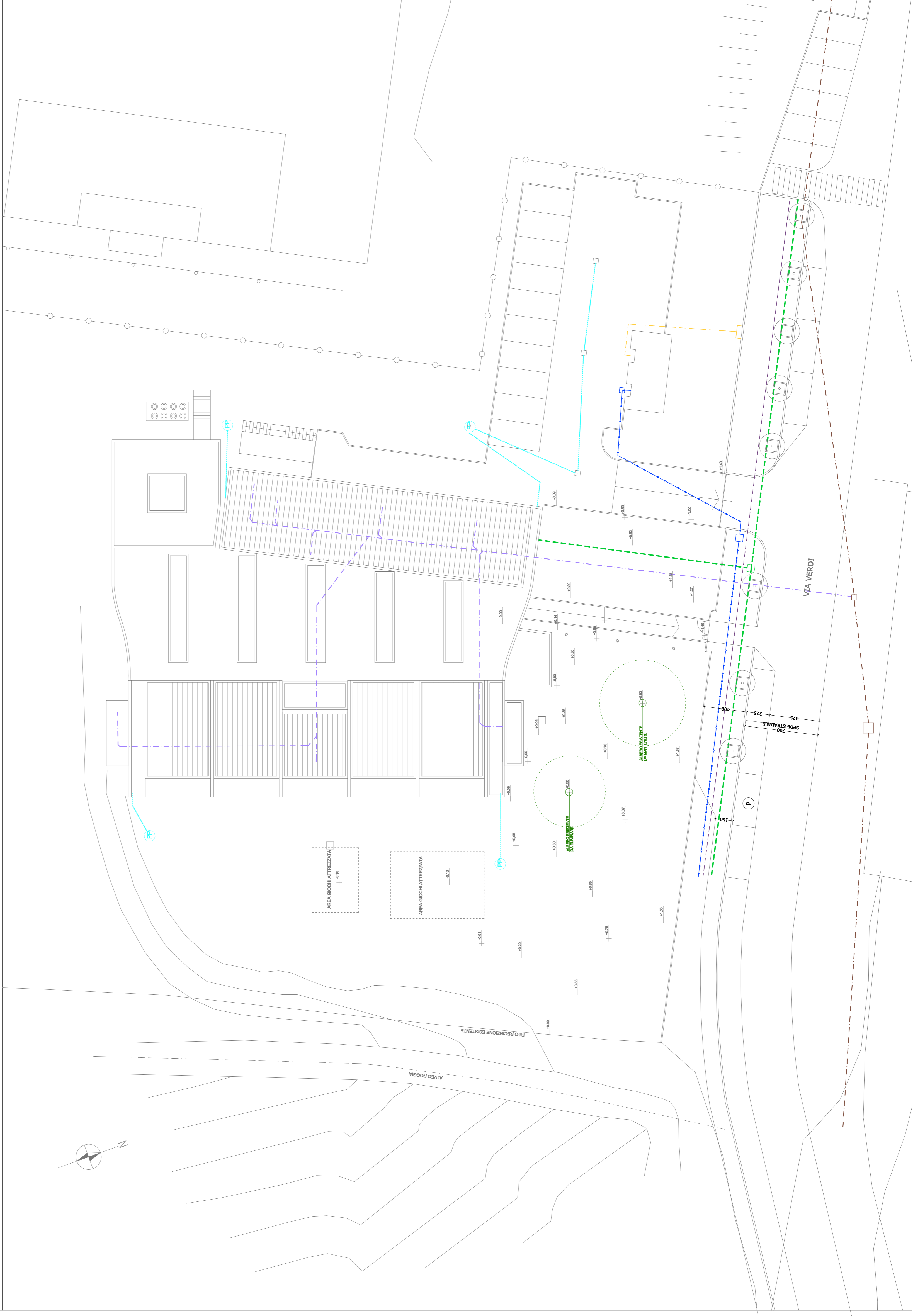

PRINCIPALI LINEE DEI SOTTOSERVIZI ESISTENTI

|           |                                 |
|-----------|---------------------------------|
| —         | RETE SMALTIMENTO ACQUE CHIARE   |
| - - -     | RETE SMALTIMENTO ACQUE SCURE    |
| - · - · - | RETE FOGNARIA COMUNALE          |
| - - -     | LINEA GAS                       |
| - - -     | ILLUMINAZIONE STRADALE PUBBLICA |
| - · - · - | LINEA TELEFONICA                |
| - - -     | RETE ACQUA POTABILE             |

# COMUNE DI CASNATE CON BERNATE

Provincia di Como

## PROGETTO DI AMPLIAMENTO SCUOLA DELL'INFANZIA DI VIA VERDI

### PROGETTO ESECUTIVO

RESPONSABILE UNICO DEL PROCEDIMENTO : Geom. Giuseppina PALERMO

PROGETTISTA INCARICATO - Arch. Sergio Bianchi

STUDIO DI ARCHITETTURA - Via Rencati 29 - 22063 Camù (CO)  
tel. 031 710540 - s.blancid@studioarchitettabernate.it - www.studioarchitettabianchi.it  
Ordine architetti di Como n. 606

COLLABORATORE: Ing. Federico Bianchi  
Ordine Ingegneri di Como n. A3133

CONSULENZE: Strutture - Ing. Ivano Grisoni  
Impianti meccanici - Ing. Alessandro Chiesa  
Impianti elettrici - P.I.E. Simone Radice  
Analisi geologiche - Geol. Samuele Azzan  
Impatto acustico - Arch. Roberto Pisoni

ELABORATO: **AE.01**

RILIEVO DELLO STATO DI FATTO  
PLANIMETRIA GENERALE DELL'AREA DI INTERVENTO  
INQUADRAMENTO TERRITORIALE  
Estratti mappa - PGT - Google

DATA: luglio 2024

REV: .....

SCALA : 1:200

F.EL.